

INTERVENTI PREVISTI LUNGO TUTTO IL CORSO DELLA LAMA BALICE:

- RIPRISTINO DELLA NATURALITÀ E DELLA BIODIVERSITÀ.

INTERVENTI PER ALCUNI TRATTI DELLA LAMA BALICE:

- REGIMENTAZIONE IDRAULICA;
- REGOLAZIONE DEL DEFLUSSO DELLE ACQUE DI SCARICO;
- RECUPERO E VALORIZZAZIONE DI EMERGENZE NATURALISTICHE, STORICO-ARCHEOLOGICHE ED ARCHITETTONICHE IN ADIACENZA;
- PERCORSI IN TERRA BATTUTA (PEDONALI E CICLABILI) IN PROSSIMITÀ DELLE LAME

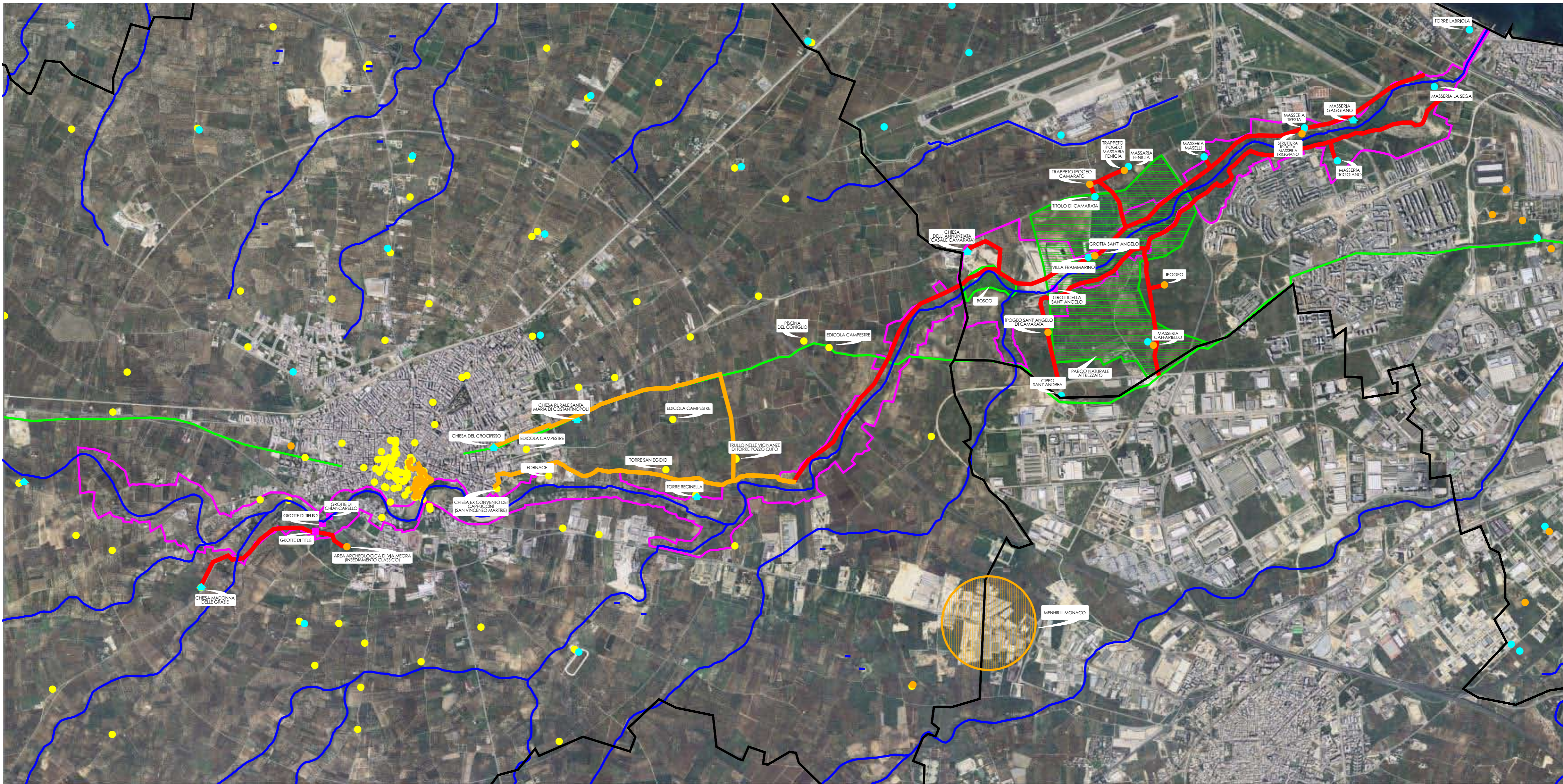

PROPOSTE DI PERCORSI CICLO-PEDONALI

IDROGRAFIA

TRATTURI

PROGETTI (IN CORSO) DI PISTE CICLABILI

PARCO NATURALE REGIONALE DI LAMA BALICE

CONFINI COMUNALI

VINCOLI ARCHITETTONICI

BENI ARCHITETTONICI

SEGNALAZIONI ARCHITETTONICHE

SEGNALAZIONI ARCHEOLOGICHE

GROTTE

PARCO NATURALE ATTREZZATO

BOSCO

AREE A VINCOLO ARCHEOLOGICO



SI RINGRAZIA:
IL CENTRO DI EDUCAZIONE AMBIENTALE ELAIA
LA DOTT.SSA ELISABETTA BURRI
L' ARCH. GIANPIO DE MEO
LA DOTT.SSA GABRIELLA TACCARDI
L'ING. NICOLA MAIELLARO - ITC-CNR